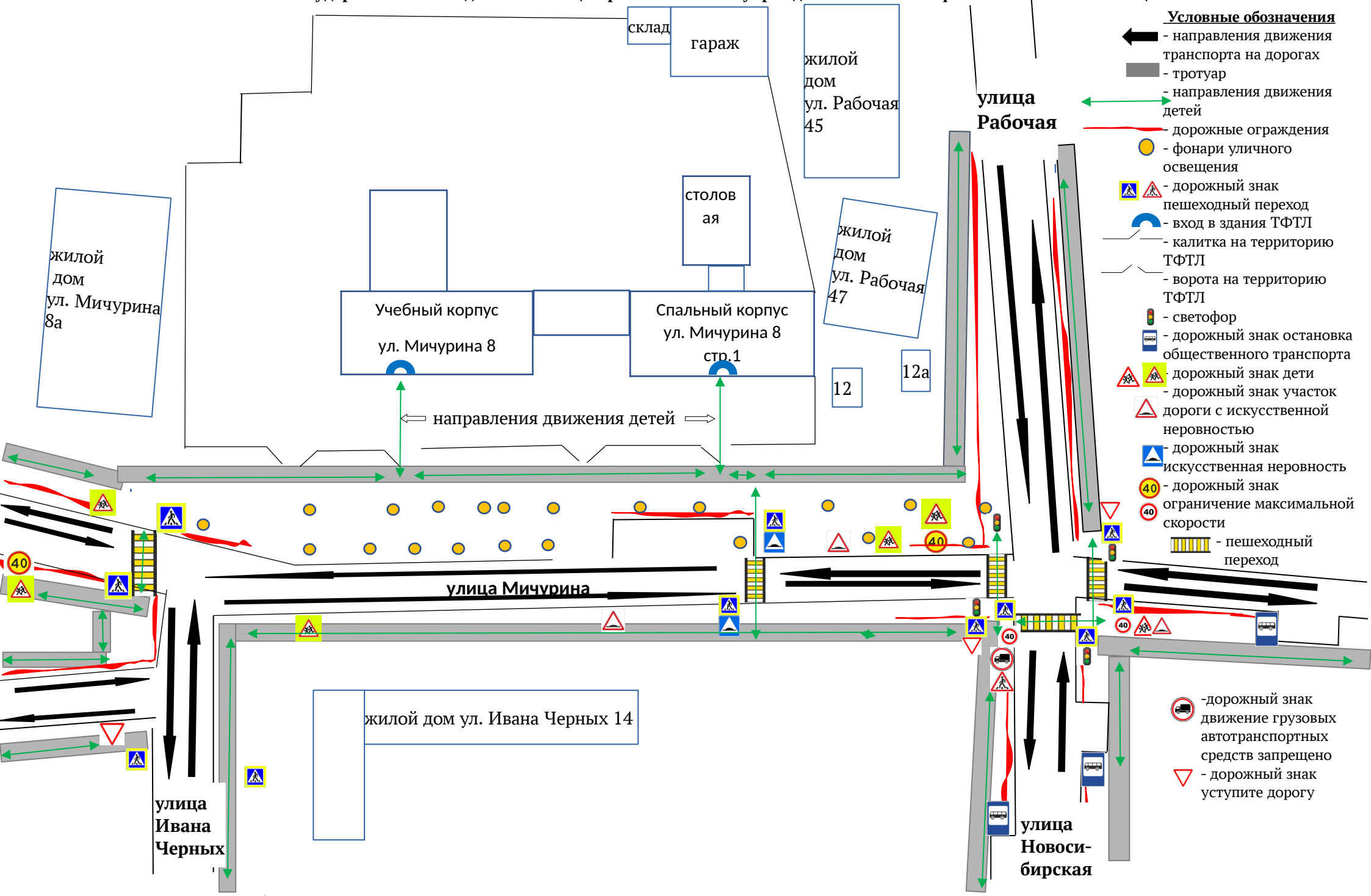Схема № 2: Организация дорожного движения в непосредственной близости от Областного государственного бюджетного общеобразовательного учреждения «Томский физико-технический лицей»